

# LA GALETTE

LA MÈRE VENERÉE DE L'ÉPAULETTE D'OR

LES DERNIERS ÉVÉNEMENTS 1971 À L'ÉCOLE



- Mi-décembre 1971 - Soirée Récréative

C'est le Samedi 18 décembre que le Théâtre Municipal d'Aix accueillait l'EMP pour la soirée organisée par les clubs "Jazz et Théâtre". En présence du Colonel et de Monsieur le Proviseur accompagnés de leur famille, de nombreux cadres civils et militaires purent apprécier l'orchestre de jazz "Ruïbet" dans l'exécution de plusieurs morceaux doux ou endiablés, d'inspiration parfois classique.

Vint ensuite la représentation du "Mal Court" d'AUDIBERTI qui permit aux nombreux élèves venus en spectateurs d'apprécier le talent de leurs camarades THIBOUT, CALLIES de SALIES, BRANCO, LACOUR et LE GONIDEC, ainsi que celui des deux jeunes filles qui jouaient ce soir-là.

Au terme de la soirée le professeur-assistant TURIER, metteur en scène, fut invité à venir saluer avec les acteurs.

Le deuxième trimestre sera consacré à la préparation d'une autre oeuvre.

Lieutenant NERI.

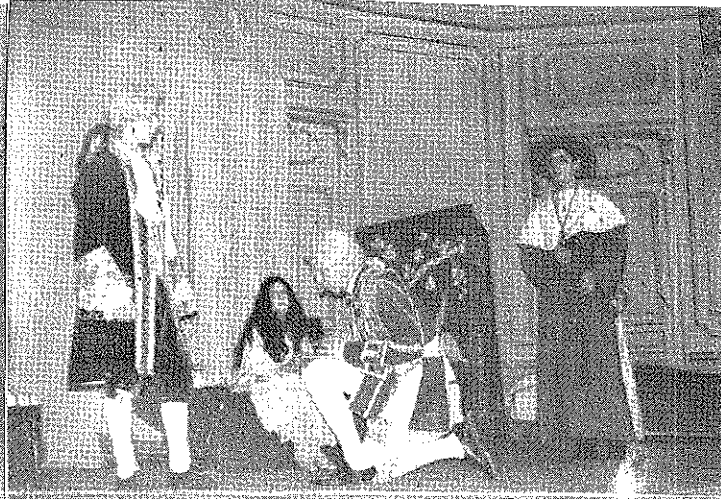
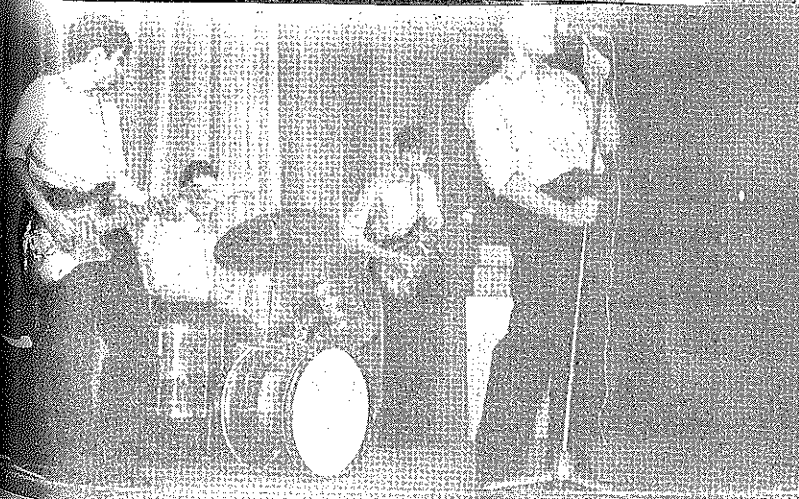

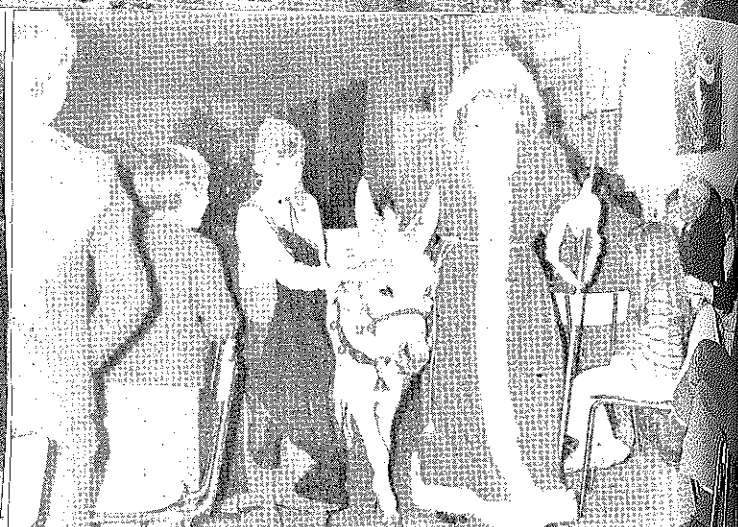

NOUVELLES BREVES /

- + La présentation traditionnelle des voeux au Colonel aura lieu le Mercredi 5 janvier à 17 heures, salle à manger des Corniches.
- + Le Capitaine RIU a été promu Commandant à compter du 1er janvier 1972.
- + Une sortie d'entraînement canoë-kayak aura lieu le 9 janvier à Esparon-sur-Verdon.
- + Les inscriptions pour la sortie "spéléo" du 19 janvier, à la grotte du Sabre, seront closes, au local, le 7 janvier à 18 heures.

CLUB-SKI - INFORMATIONS /

- Calendrier des sorties : Saison 1972 -  
& (Superdévoluy).

16 janvier	inscriptions jusqu'au	9/1	inclus
30 janvier	"	23/1	"
20 février	"	13/2	"
5 mars	"	27/2	"
19 mars	"	12/3	"

Effectifs - élèves - 58 places : C.S.L. -  
Cadres - 10 places.

Les délégués des Compagnies sont responsables de la bonne utilisation du tableau d'inscriptions. 1ère Cie : GUILLOTIN, 2° Cie : HELLER, 3° Cie : CHANUDET, 4° Cie : GAIA, 5° Cie : PHILIP.

- Inscriptions au Camp Ski à Barcelonnette (4 au 9.2.1972)

Elles seront reçues au service de l'E.P.S. jusqu'au 22 janvier (panneau club-ski).

Effectifs élèves 25 à 30 places - (+ H.D.R. 3 places).

Une autorisation parentale sera exigée pour la participation à ce camp.

Les élèves désirant faire partie du club ski peuvent encore apporter leur autorisation parentale au Secrétariat du CSL (A/C CHAUMES).

+ JEAN (4° Cie) et DECOIN (CDS) ont été hospitalisés à Antibes au cours du camp ski de Noël. leur état de santé s'améliore.

/ CONCOURS 72 ECRIT /

Saint-Cyr - 2 au 6 mai  
Air - 8 au 11 mai  
Navale - 24 au 27 mai.

REMERCIEMENTS

Les organisateurs de la Saint Sylvestre remercient Mademoiselle SCHMIDT et son frère pour leur aide efficace et bénévole au cours de la remise en ordre de la salle à manger des 4° et 5° Cie.

Comme  
selle  
Monsi  
mele  
et hor  
mange  
ALOC  
Le E  
se n  
cion  
qu'i  
l'Ed  
bila  
un q  
exac  
Ges  
- pa  
rend  
nexe  
l'em  
- sur  
des  
para  
Lette  
- par  
malg  
- par  
(clas  
péri  
Ainsi  
1947,  
aux e  
TOURN  
vence  
sa pr  
Colon  
c'est  
- Q  
n  
- q  
r  
a  
- q  
t  
- En