

LA GALETTE

LA MERE VENEREE DE L'EPAULETTE D'OR

NUMERO 102

DATE 1^o JUIN 1972 - I.T.167

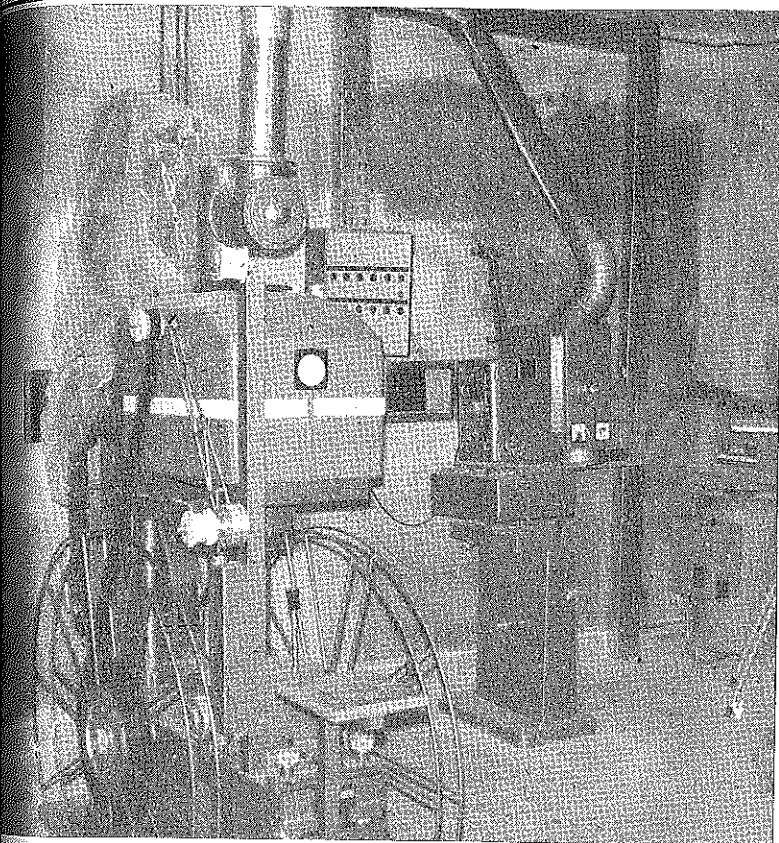

Les 2 projecteurs 35 et 16 mms.

LE NOUVEAU FOYER-CINEMA (suite)

Un vaste hall avec vestiaire, et nous voici dans la nouvelle salle de cinéma. Ceux qui ont l'habitude de fréquenter l'actuelle salle vont être surpris par le confort de la nouvelle.

Des fauteuils en skaï noir, une moquette couleur tabac et des murs d'un ton sensiblement voisin, constituent un ensemble harmonieux.

La salle comprend un parterre et un balcon, ce qui a permis d'augmenter le nombre de places. Une scène très vaste, dotée de rampes d'éclairage permettra de donner des représentations théâtrales ou d'autres spectacles du même genre.

Côté technique, le cinéma est doté de deux appareils de projection, un 35 mm et un 16mm. Un système de climatisation vient compléter l'ensemble, ce qui, vous en conviendrez, fait que notre salle n'aura rien à envier à la plupart des cinémas civils.

La future salle du foyer

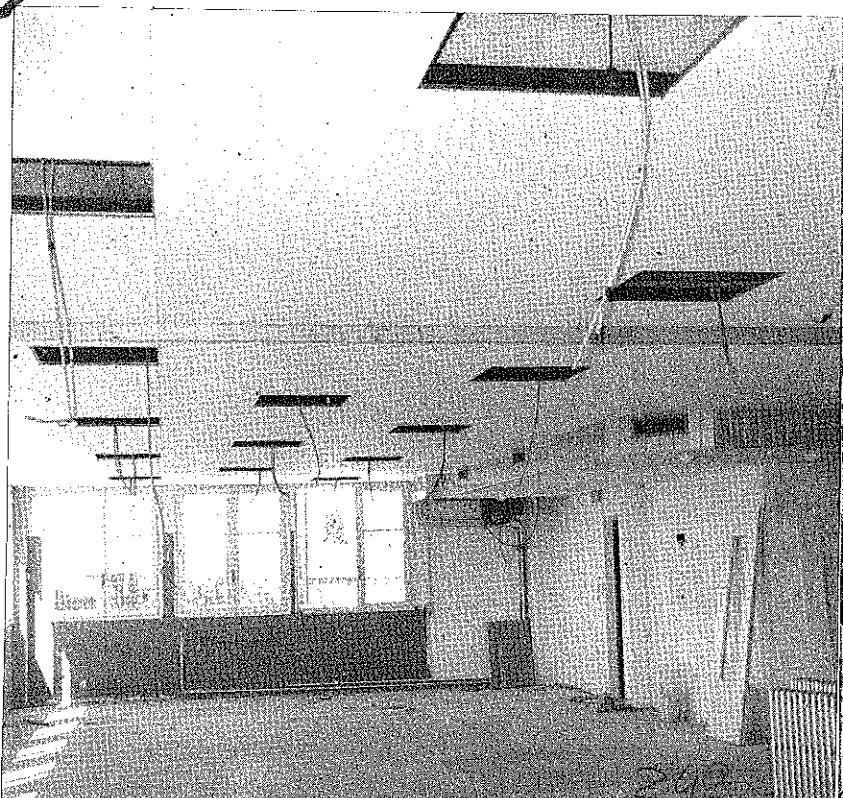

RIGUEUR et COMPREHENSION !

Une note intérieure diffusée le 26 mai rappelle l'interdiction de porter des survêtements civils : RIGUEUR !...

Mais elle fait une exception pour les vêtements vendus par le Foyer.

COMPREHENSION ? ou PUBLICITE CLANDESTINE ?

Chacun d'en juger !...

R. REBMEISTER - 1^o Cie.

... mais quels sont les bénéficiaires de cette "publicité clandestine", et par conséquent des bénéfices du foyer, si ce n'est exclusivement chacun de nous ?

-----000000-----

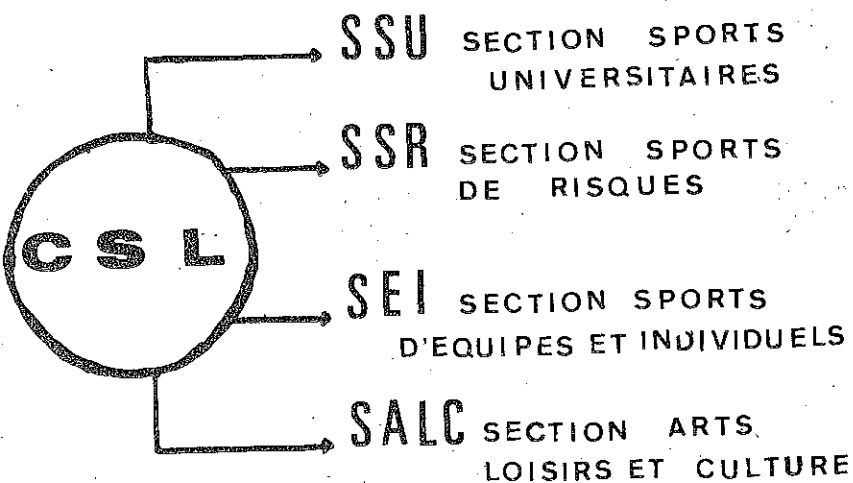

**NOUVELLE ORGANISATION
DU CLUB SPORTS ET LOISIRS**

LE CONSEIL D'ADMINISTRATION

- Comité de Direction (10 membres)

Président : Colonel Commandant l'Ecole

Vices-Présidents : Le Proviseur
Le Commandant en Second

Secrétaire général : L'Officier Supérieur-Adjoint

Trésorier général : Le trésorier de l'Ecole

Secrétaire

Les Présidents des Sections

- Comité de Gestion (par section)

Président

Vice-Président

Secrétaire

Trésorier

Fourrier

Responsables des Sous-Sections

Un délégué par Sous-Section

LES SECTIONS

SSU - Président : l'Officier des Sports
Equipes ASSU

SEI - Président : l'Officier des Sports
Sous-Sections : Judo - Escrime - Aïkido - Boxe -
Lutte - Natation - Gymnastique -
Cyclotourisme - Equitation - Options enfantines -
Equipes sportives - Tennis - Cross country - Halté-
rophobie - Tennis de table.

SSR - Président : l'Officier de formation militaire
Sous-Sections : Parachutisme - Tir - Plongée sous
marine - Escalade - Spéléologie -
Ski - Survie - Préparation militaire - Canoë-Kayac

SALC - Président : l'Officier de Relations Publiques
Sous-Sections : Théâtre - Musique - Photo - Cinéma
réalisation - Ciné club - JMF -
Information - Radio Electricité - Maquetisme - Arts
décoratifs - Arts manuels - Découverte - Dessin
Peinture - Modélisme.

Chaque Sous-Section élit son
pre bureau. Le nombre de Sect
et de Sous-Sections n'est pas
mitatif.

- VIE a l'ECOLE

Distinction

Nous présentons toutes nos féli-
citations à M. FLUTTE, Professeur
à l'Ecole, qui vient d'être élevé
au grade d'Officier de l'Ordre
National du Mérite.

"BOUM" à l'Ecole

Samedi 10 juin, une "BOUM" sera
organisée à l'Ecole à l'intention
des Cadets de la 1ère et de la
2ème Compagnie.

Le but n'est pas de renouveler le
bal du "2 S", mais d'offrir une
petite détente bien normale en
fin d'année. Il est rappelé cepen-
dant, que les organisateurs ne
fournissent pas les cavalières.
Nous conseillons donc fortement
aux privilégiés qui peuvent en
amener plusieurs, de penser aux
copains.

Cadet GUERIN - 1° Cie.

CHAMPIONNATS D'ACADEMIE D'ATHLE-
TISME.

Jeudi 1er juin, les championnats
d'académie par équipe d'athlétis-
me se dérouleront sur le stade
Jean BOUIN à Marseille.

Les équipes cadets et juniors,
sous la direction du MDL-Chef
DANDY iront défendre les couleurs
de l'école dans cette compétition
régionale.

CONCOURS DE TIR

Le concours de tir inter-Compa-
gnies a débuté mardi dernier par
la 4° compagnie.

Voici les résultats :

1° LABARDE = 247 points - 2° GAB-
BEDIAN = 221 pts - 3° MALFETTES-
213 pts - 4° BRIEMANT = 195 pts -
5° NICOLAS = 193 pts - 6° BONNEN-
191 pts.

Le total à battre est donc de
1.260 points.